

10. FS

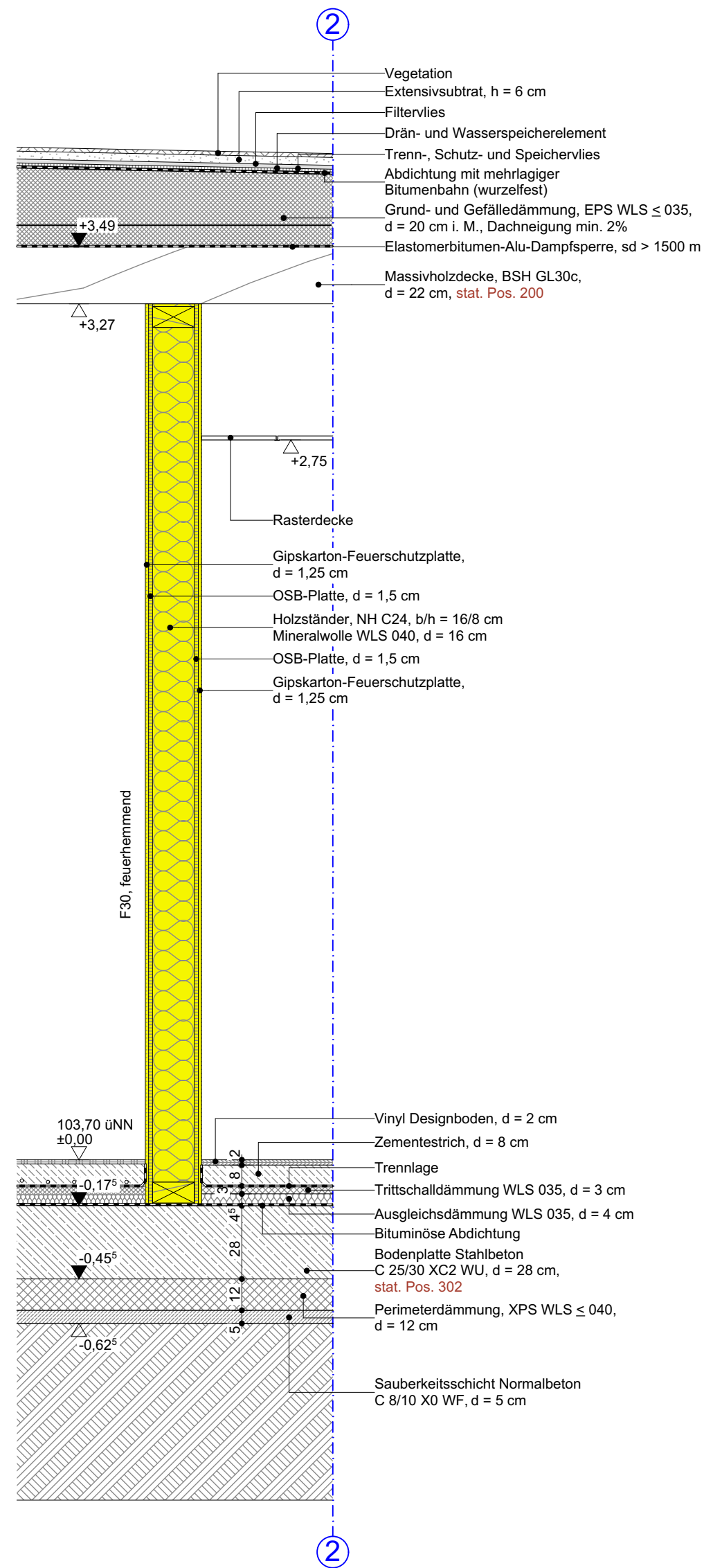

11. FS

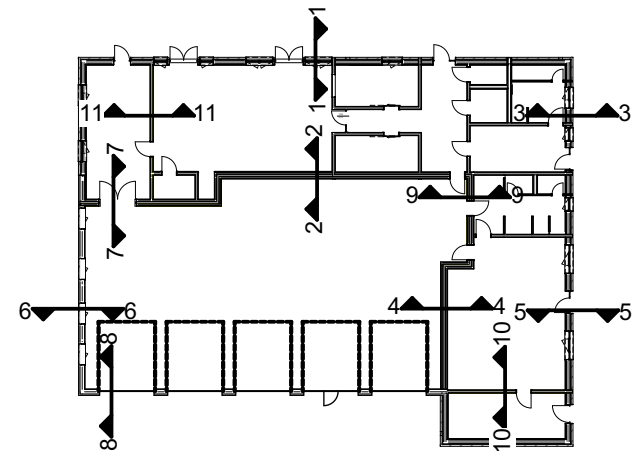

a	21.04.2026	Abdichtung angepasst	Zlnfr
INDEX	DATUM	ÄNDERUNG	BEARB.

alle Öffnungsmaße, Brüstungshöhen und Höhen der Vorwandinstallationen sind Rohbaumaße und beziehen sich auf OKFF

Sämtliche Maße sind vom Unternehmer eigenverantwortlich am Bau zu prüfen.
Alle Ausführungspläne sind nur in Verbindung mit den gültigen Schal- und Bewehrungsplänen des Tragwerkplaners, sowie den Durchbruchplänen der Fachingenieure gültig und/oder den ergänzenden Angaben.
Dehnungsfugen sind nach Angabe Tragwerkplaner auszuführen.
Der Ausführende ist verpflichtet, den Auftraggeber auf etwaige Unstimmigkeiten der Ausführungsunterlagen hinzuweisen (VOB/B, § 3.3).

Projektkürzel: **Lieme** Projektnummer: **13-2024**

BothmerHübner Partnerschaft mbB
Architekt & Beratender Ingenieur

AUSFÜHRUNGSPLANUNG

ZEICH - NR:
H2301002_A065_a_Fassadenschnitt
10-11_20_LPH5

PLAN:
Fassadenschnitt 10-11

BAUVORHABEN:
Neubau eines Feuerwehrgerätehauses
32657 Lemgo, Lehbrinksweg

BAUHERR:
Alte Hansestadt Lemgo
32657 Lemgo, Heustraße 36-38

ARCHITEKT:
Hubertus von Bothmer
29320 Südheide, Hetendorf 47
www.bothmerhuebner.de

Maßstab:	Format:	Planerstellung:	Status:
1:500,	420x594 / A2	ABR/16.01.2026	ZInfr/21.04.2026/17:57